2/3 Bestaande Toestand

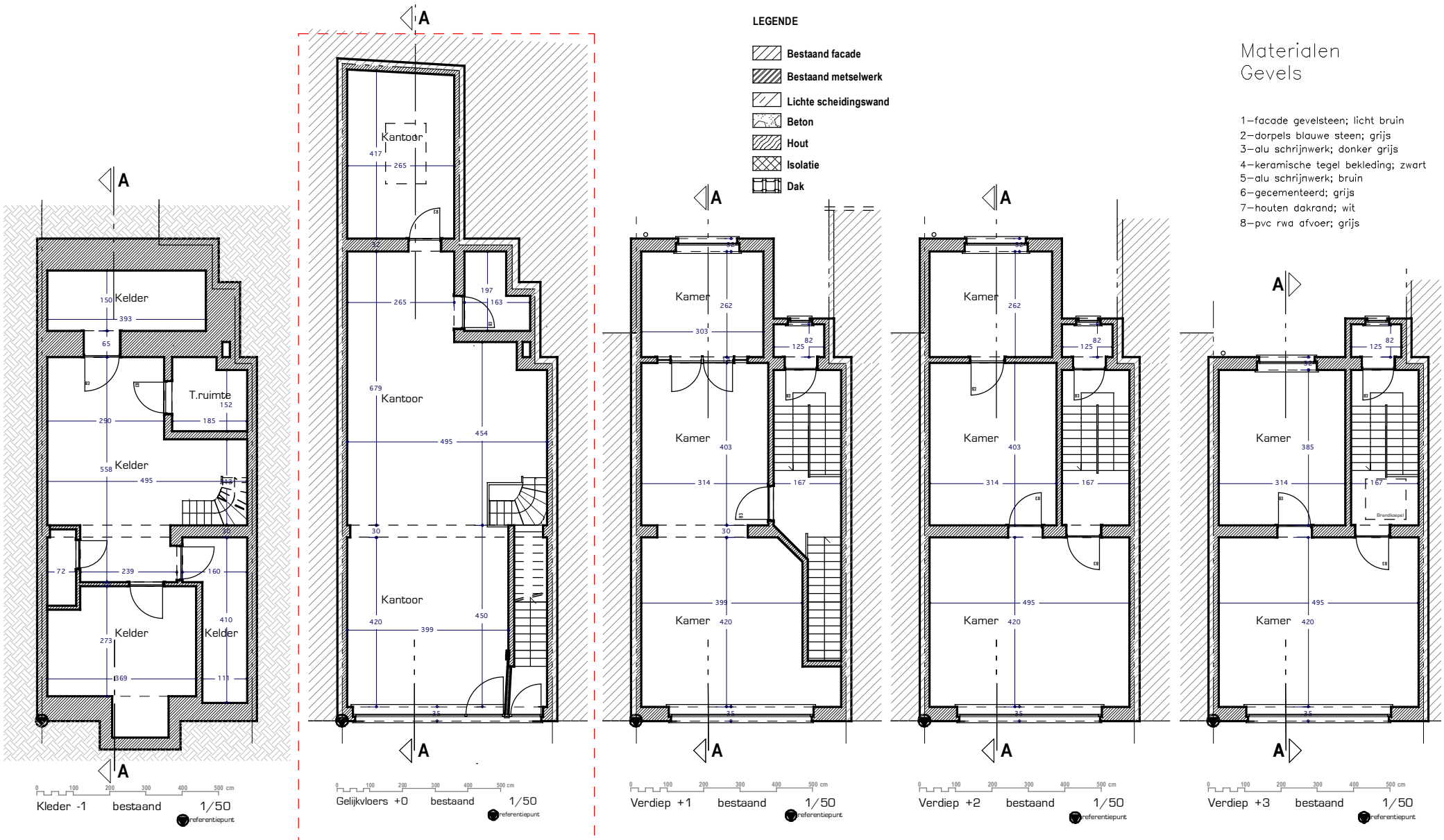

Materialen Gevels

1—facade gevelsteen; licht bruin
2—dorpels blauwe steen; grijs
3—alu schrijnwerk; donker grijs
4—keramische tegel bekleding; zwart
5—alu schrijnwerk; bruin
6—gecementeerd; grijs
7—houten dakrand; wit
8—pvc rwa afvoer; grijs

Voorwerp van de aanvraag

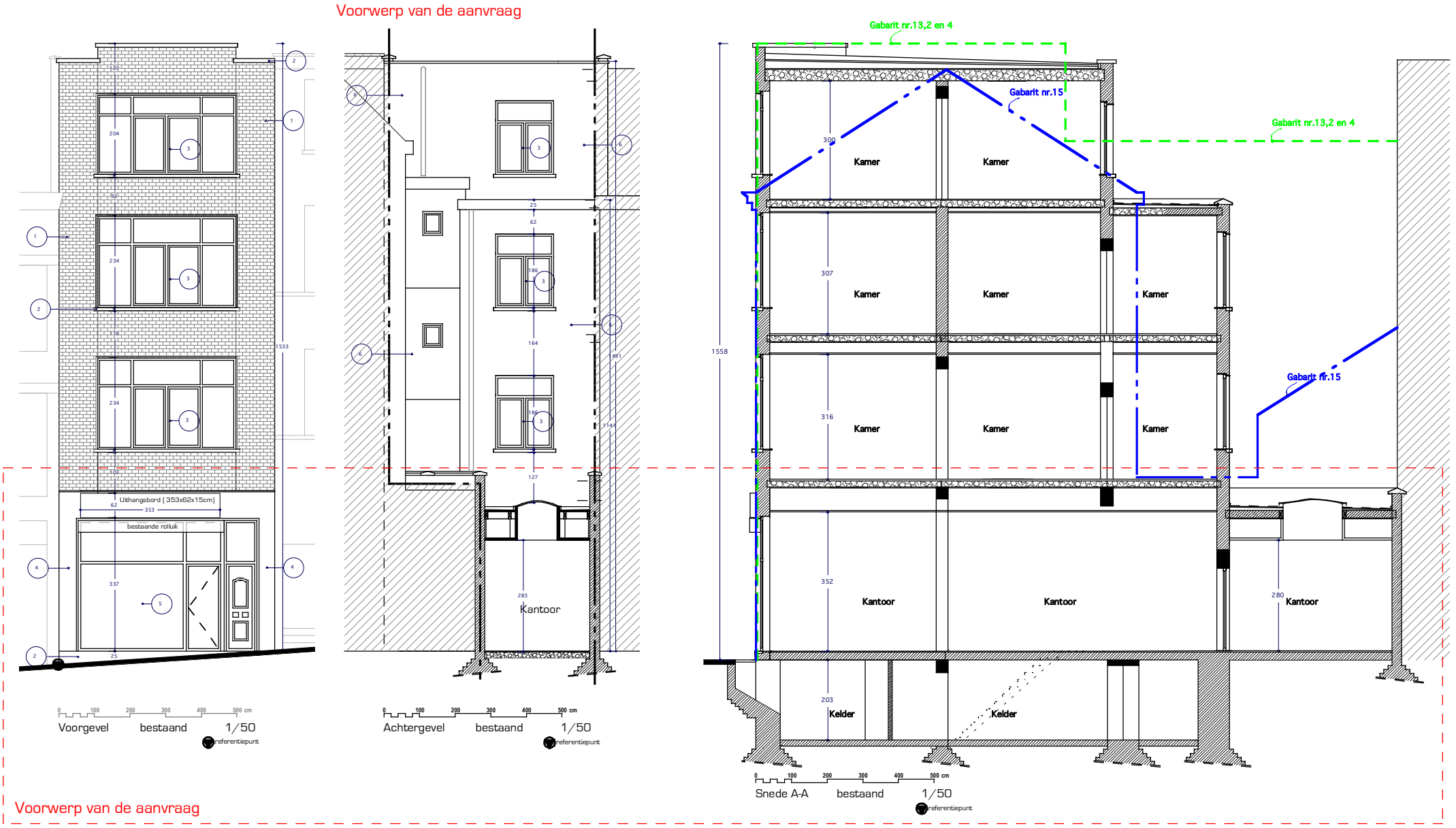

Voorwerp van de aanvraag